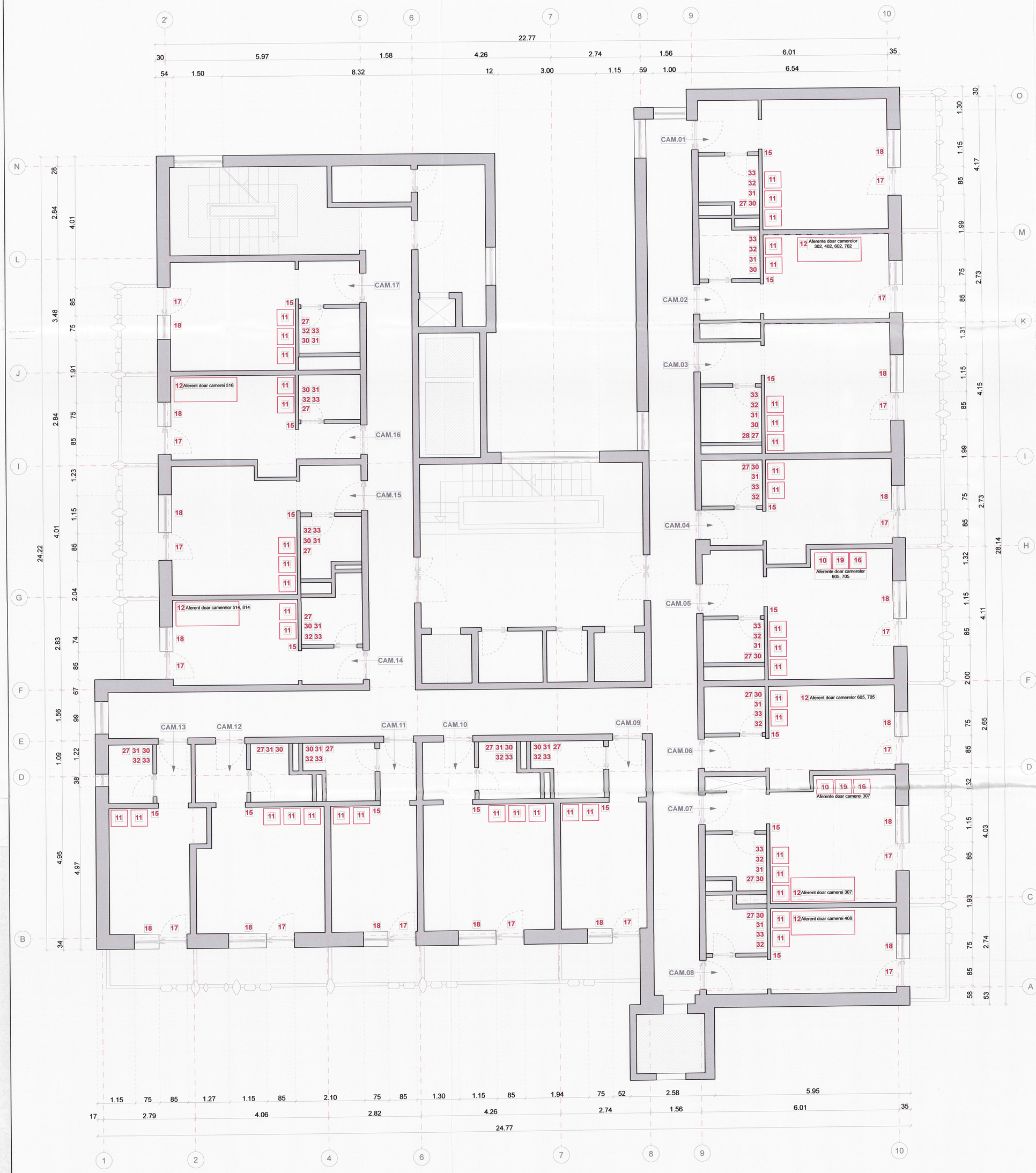

ECHIPAMENTE MEDICALE

1	Aparat recuperare Thera Tiago	1 buc.
2	Banda alergare	1 buc.
3	Bicicleta medicala cu suport lombar	2 buc.
4	Sistem de amprentare plantara Prodoscop 3D	1 buc.
5	Sistem de analiza posturala	1 buc.
6	Aparat multifunctional	2 buc.
7	Sistem de reabilitare maini	1 buc.
8	Aparat unde scurte	1 buc.
9	Echipament robotizat pt. recuperarea mersului	1 buc.

DOTARI MOBILIER MEDICAL

10	Dulap medical	4 buc.
11	Noptiera cu masa	200 buc.
12	Canapea consultatii	51 buc.
13	Mobilier farmacie sortare	5 buc.
14	Mobilier farmacie raft depozitare	2 buc.

DOTARI MOBILIER NEMEDICAL

15	Minicasa de valori	90 buc.
16	Birou sali tratament	3 buc.
17	Jaluzele orizontale aluminiu - usi balcon	102 buc.
18	Jaluzele orizontale aluminiu - ferestre	103 buc.
19	Fiset documente	4 buc.
20	Masa bloc alimentar	33 buc.
21	Plita cu 4 zone	2 buc.
22	Plita solida	1 buc.
23	Cuptor convectie + hota	1 buc.
24	Sistem exhaustare (hota + tubulatura)	1 buc.
25	Masina profesionala spalat vase	1 buc.
26	Marmita, inclusiv sistem de ventiale	1 buc.

DOTARI ARHITECTURA

27	Bara sprijin	264 buc.
28	Scaun dus	6 buc.
29	Bara sprijin rabatabila	6 buc.
30	Sistem perdea dus	90 buc.
31	Perdea	90 buc.
32	Suport prosop	90 buc.
33	Oglinda	90 buc.

ORDINUL ARHITECTILOR DIN ROMÂNIA 6776 Elena Laura MESEȘAN

SOCIETATEA COMERCIALĂ BOMACA PROIECT S.R.L. ROMÂNIA

Proiectant : BOMACA PROIECT S.R.L.
C.U.I.: 18241044, Nr.Reg.Com. J15/1313/2005
Punct de lucru : Targoviste, str. Pit. Dinescu Stan nr.1 – 3, et.2
Mobil: 0730/01000; 0730/03000;
email: office@bomaca.ro

Beneficiarul investitiei: **Spitalul de Recuperare Bradet**
Amplasament lucrare: **Judetul Arges, Comuna Bradulet, Sat Bradetu, Nr. 73H**
Proiect Nr. **478**

Specificatie	Nume si prenume	Semnatura	Scara 1:50	Titlu proiect: Lucrari de reabilitare saloane si grupuri sanitare, sali de tratament, dotari cu echipamente medicale si nemedicale	Faza P.T.E.
Sef proiect:	Arh. Meseșan Laura				
Proiectat:	Arh. Tudor Radu - Mihail		Data: 2025	Titlu plansa: OB. 1 - Plan etaj curent 3 - 8 - Mobilare	Specialit: Arhitectura
Procesat:	Arh. Tudor Radu - Mihail				Plansa nr. A26
Verificat:	Ing. Constantin Cornelia				

Este interzisa reproducerea, reprezentarea, executarea sau difuzarea, deformarea sau modificarea prelectului fara consimilmentul autorului (sef proiect proiectant), conform legii dreptului de autor nr. 8/ 1996. In caz contrar, actiunea se supune legii penale si atrage despagubiri civile